

Precaução de Contato

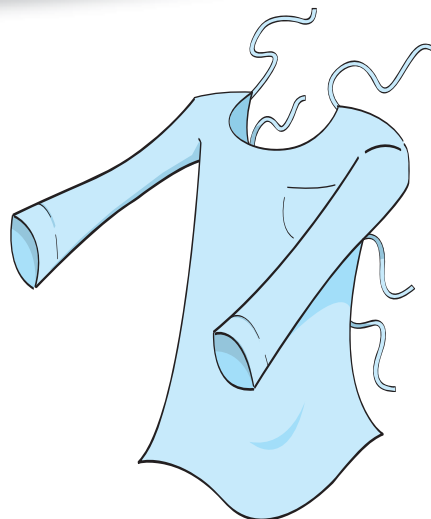

Higienização das mãos



Avental

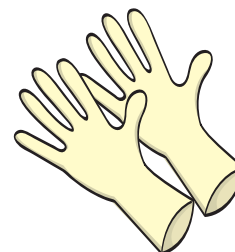

Luvas



Quarto privativo

- Higienize as mãos antes e após o contato com o paciente; use óculos, máscara cirúrgica e avental quando houver risco de contato com sangue ou secreções; e descarte adequadamente os perfuro-cortantes.
- Use luvas e avental em toda manipulação do paciente, de cateteres e de sondas, do circuito e do equipamento ventilatório e de outras superfícies próximas ao leito. Coloque-os imediatamente antes do contato com o paciente ou com as superfícies e retire-os logo após o uso, higienizando as mãos em seguida.
- Quando não houver disponibilidade de quarto privativo, a distância mínima entre dois leitos deve ser de um metro.
- Equipamentos como termômetro, esfigmomanômetro e estetoscópio devem ser de uso exclusivo do paciente.