

Meus 5 Momentos para Higiene das Mãos

Foco no cuidado do paciente com cânula endotraqueal

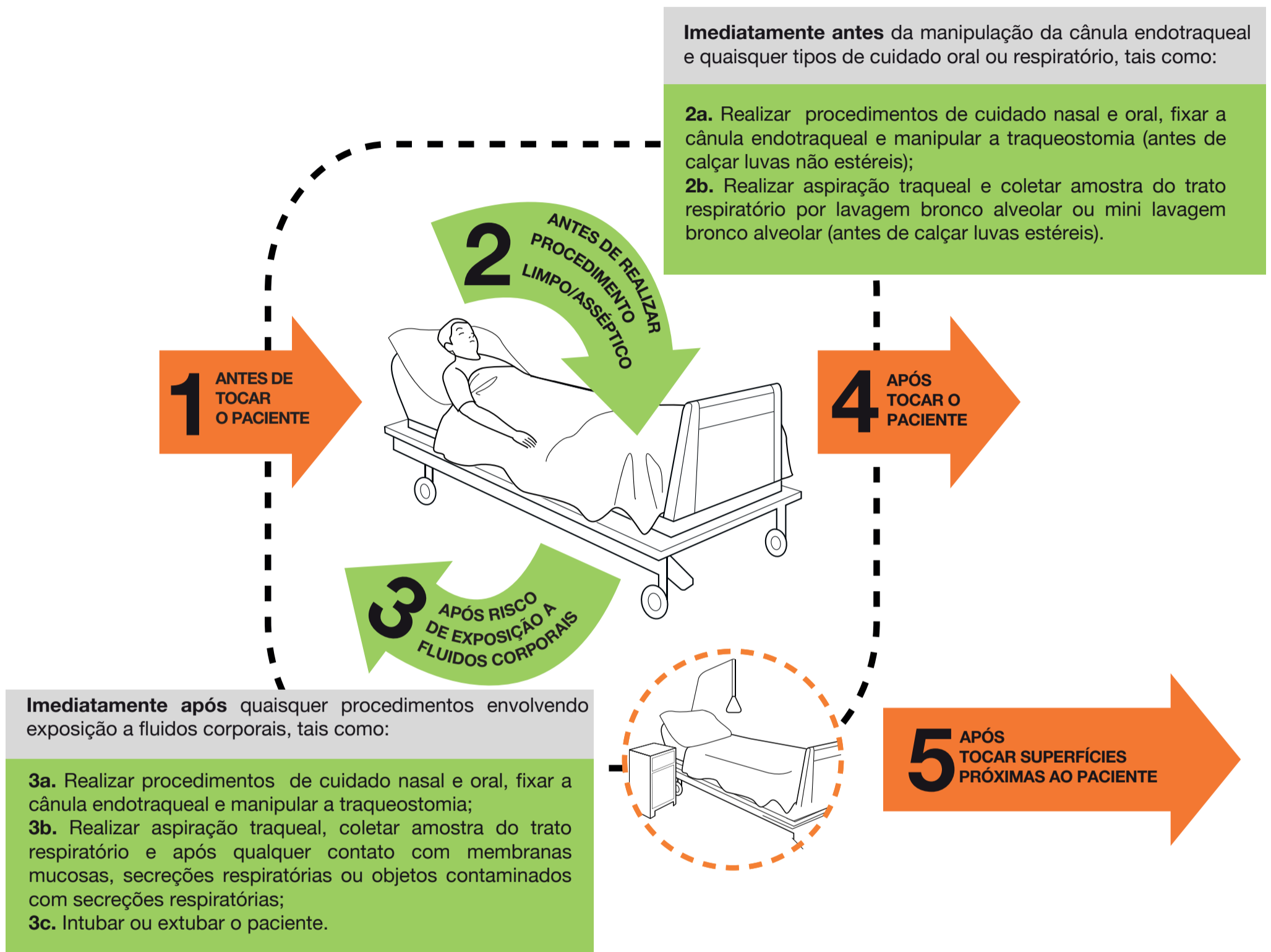

CONSIDERAÇÕES ADICIONAIS E FUNDAMENTAIS PARA PACIENTES ADULTOS COM CÂNULA ENDOTRAQUEAL E EM VENTILAÇÃO MECÂNICA

- Utilize a ventilação não invasiva sempre que apropriado, evitando intubação desnecessária;
- Utilize cânulas endotraqueais com aspiração subglótica para pacientes com previsão de mais de 48 horas de intubação;
- Manter decúbito elevado (30° – 45°);
- Adequar diariamente o nível de sedação e utilizar menor dose possível de sedativos;
- Avaliar diariamente a possibilidade de prontidão do paciente para a desintubação, favorecendo a respiração espontânea sem sedativos (em pacientes sem contraindicações);
- Fazer a higiene oral com antissépticos, usando luvas não estéreis;
- Estimular a mobilização precoce para manter e melhorar a condição física;
- Trocar o circuito do ventilador apenas se visivelmente sujo ou com mau funcionamento.